MODULARIO
F. - rig. rend. - 497

Mod. B (Nuovo Catasto Edilizio Urbano)

MINISTERO DELLE FINANZE

DIREZIONE GENERALE DEL CATASTO E DEI SERVIZI TECNICI ERARIALI

Lire 150

NUOVO CATASTO EDILIZIO URBANO

(R. DECRETO-LEGGE 13 APRILE 1939, N. 652)

Planimetria dell'immobile situato nel Comune di CREMA ~~Via~~ località Ca delle Mosche

Ditta .....

Allegata alla dichiarazione presentata all'Ufficio Tecnico Erariale di CREMONA

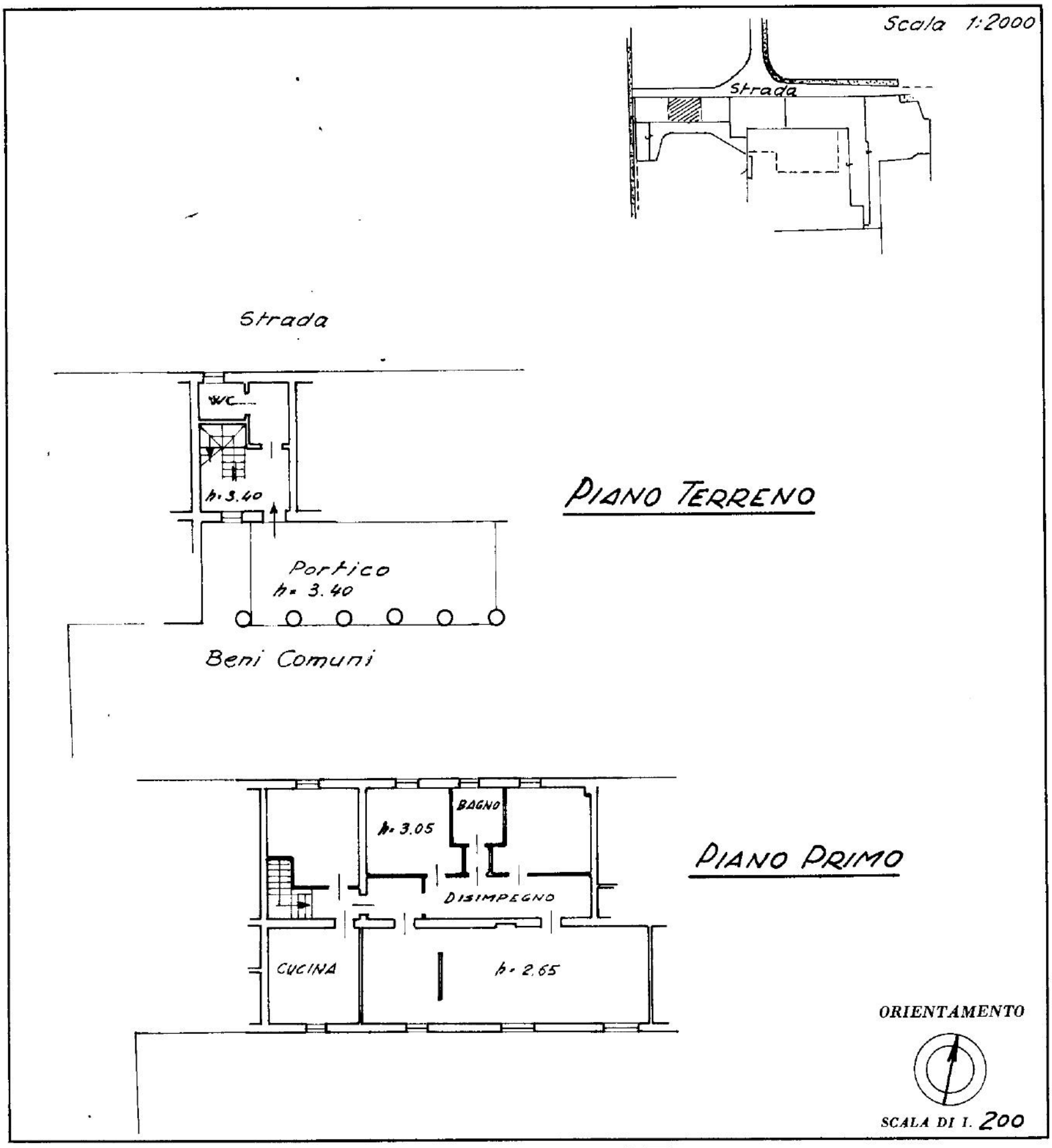

SPAZIO RISERVATO PER LE ANNOTAZIONI D'UFFICIO

DATA

PROT. N° 1 82/ 19

CREMA

374

Compilata dall' Architetto
(Titolo, nome e cognome del tecnico)
ENEA PERANI

Iscritto all' Albo degli Architetti n° 374

della Provincia di Bergamo

DATA 3/1/1988

Firma: [signature]

I.P.Z.S. OFFICINA C.V. ROMA

MODULARIO F. - rig. rend. 497

Mod. B (*Nuovo Catasto Edilizio Urbano*)

MINISTERO DELLE FINANZE

DIREZIONE GENERALE DEL CATASTO E DEI SERVIZI TECNICI ERARIALI

Lire 150

NUOVO CATASTO EDILIZIO URBANO

(R. DECRETO-LEGGE 13 APRILE 1939, N. 652)

Planimetria dell'immobile situato nel Comune di CREMA ~~Via~~ località Ca delle Mosche

Ditta

Allegata alla dichiarazione presentata all'Ufficio Tecnico Erariale di CREMONA

Scala 1:2000

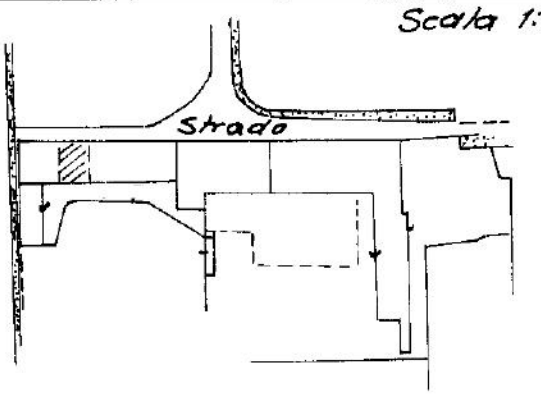

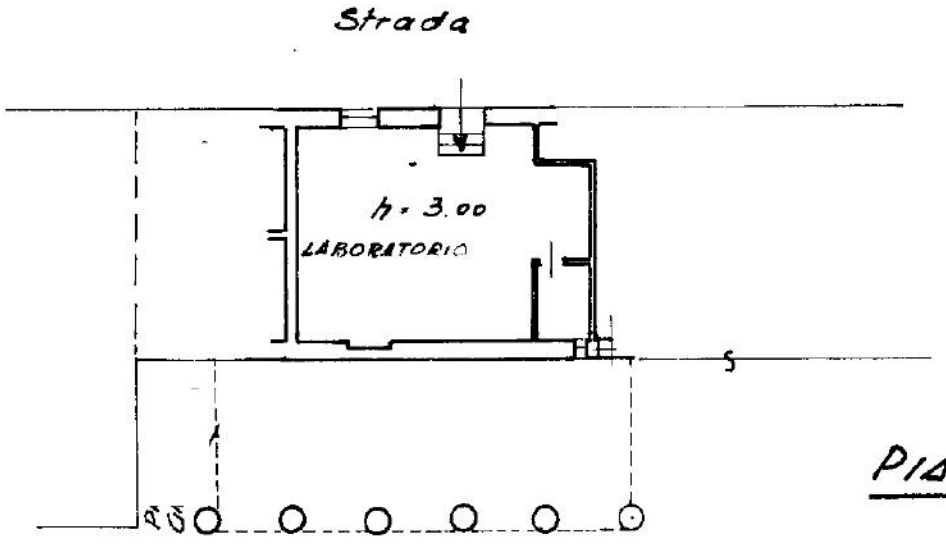

PIANO TERRENO

ORIENTAMENTO

SCALA DI 1. 200

SPAZIO RISERVATO PER LE ANNOTAZIONI D'UFFICIO

DATA - 5 [illegible]

PROT. N° [illegible]

CREMA

Compilata dal l'Architetto
(Titolo, nome e cognome del tecnico)
ENEA PERANI

Iscritto all'Albo degli Architetti *n°* 374

della Provincia di Bergamo

DATA 3/1/1988

Firma: Enea Perani

I.P.Z.S. - OFFICINA C.V. ROMA

MODULARIO
F. rig. rend. 497

Mod. B (Nuovo Catasto Edilizio Urbano)

MINISTERO DELLE FINANZE

DIREZIONE GENERALE DEL CATASTO E DEI SERVIZI TECNICI ERARIALI

Lire 100

NUOVO CATASTO EDILIZIO URBANO

(R. DECRETO-LEGGE 13 APRILE 1939, N. 652)

Planimetria dell'immobile situato nel Comune di CREMA Loc. CA delle MOSCHE

Ditta

Allegata alla dichiarazione presentata all'Ufficio Tecnico Erariale di CREMONA

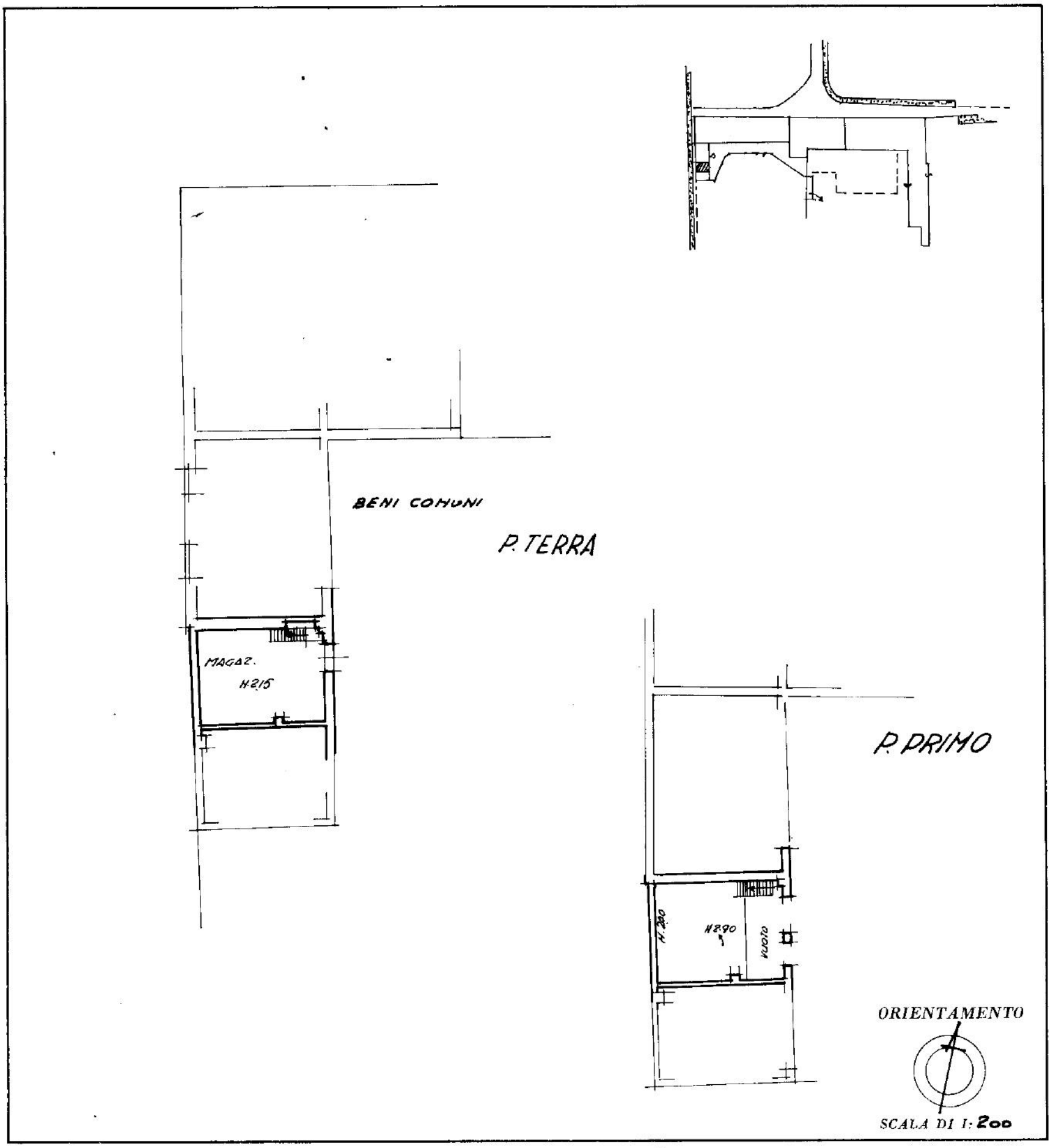

SPAZIO RISERVATO PER LE ANNOTAZIONI D'UFFICIO

DATA 5 FEB

PROT. N° 102/88

CREMA

Compilata dal ARCH (Titolo, nome e cognome del tecnico) ENEA PERANI

Iscritto all'Albo de ARCH

della Provincia di BG n° 374

DATA 3/1/88

Firma: [signature]

MINISTERO DELLE FINANZE

DIREZIONE GENERALE DEL CATASTO E DEI SERVIZI TECNICI ERARIALI

Lire 100

NUOVO CATASTO EDILIZIO URBANO

(R. DECRETO-LEGGE 13 APRILE 1939, N. 652)

Planimetria dell'immobile situato nel Comune di CRENA Loc. Ca dell'Mosche

Ditta .....

Allegata alla dichiarazione presentata all'Ufficio Tecnico Erariale di CRENONA

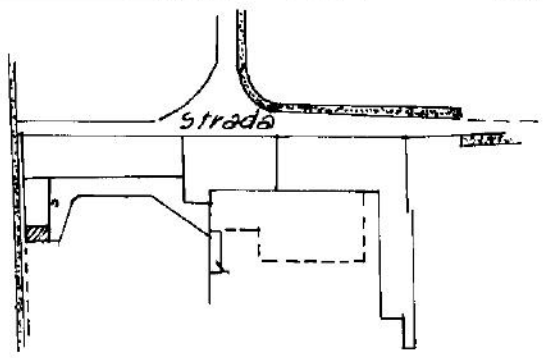

CRENA 1:2000

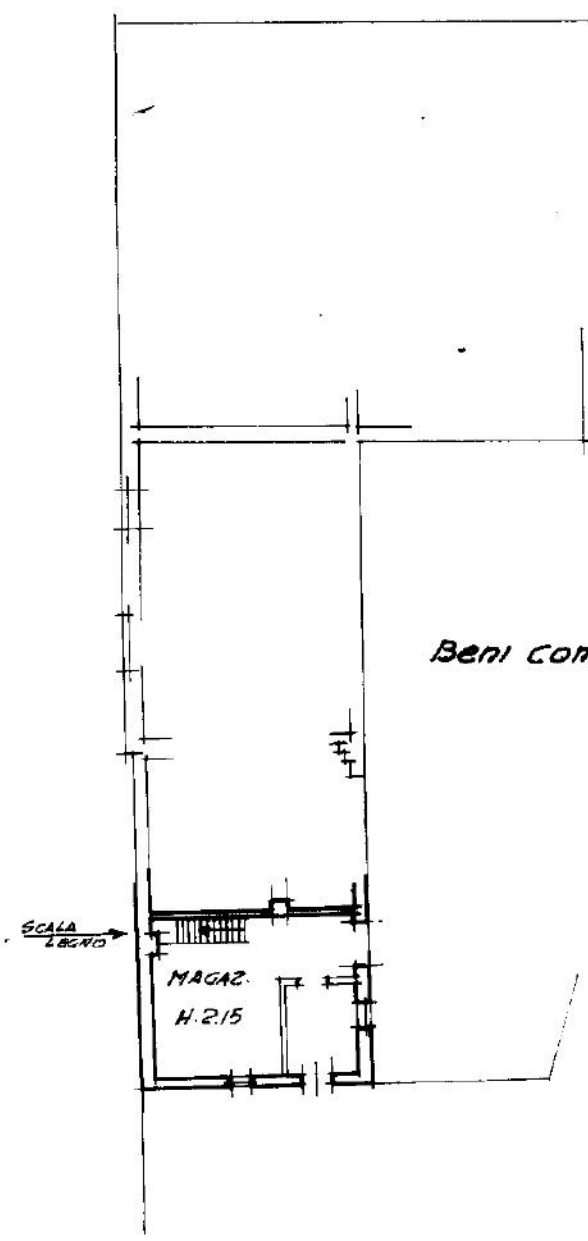

P. TERRA.

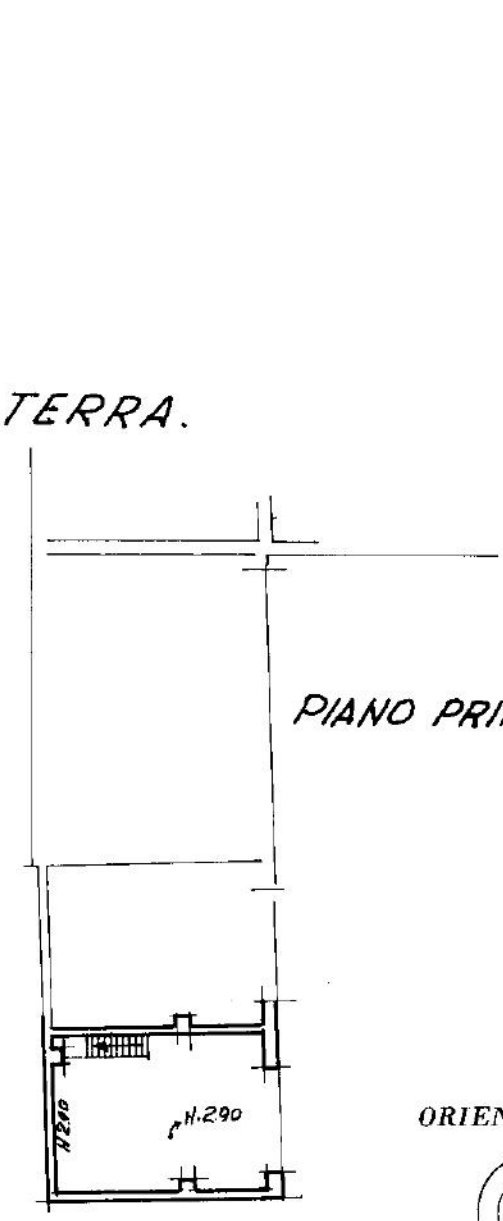

ORIENTAMENTO

SCALA DI 1:200

SPAZIO RISERVATO PER LE ANNOTAZIONI D'UFFICIO

DATA

PROT. N° 98/88

CRENA

Compilata dal ARCH.
(Titolo, nome e cognome del tecnico)
ENEA PERANI

Iscritto all'Albo de ARCH.

della Provincia di BG *n°* 374

DATA 3/1/1988

Firma: Enea Perani