MODULARIO
F. - rig. rend. - 497

MINISTERO DELLE FINANZE

DIREZIONE GENERALE DEL CATASTO E DEI SERVIZI TECNICI ERARIALI

Lire 150

NUOVO CATASTO EDILIZIO URBANO

(R. DECRETO-LEGGE 13 APRILE 1939, N. 652)

Planimetria dell'immobile situato nel Comune di CREMA *località* Ca delle Mosche

Ditta ...

Allegata alla dichiarazione presentata all'Ufficio Tecnico Erariale di CREMONA

Scala 1:2000

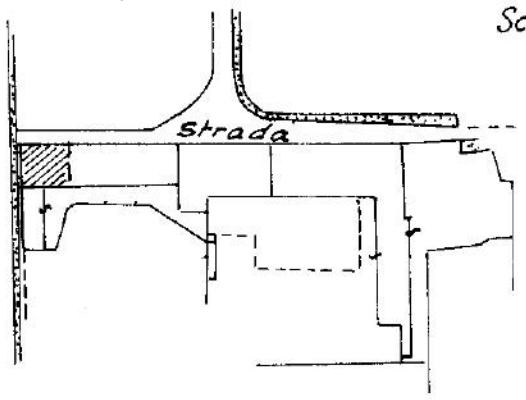

Strada

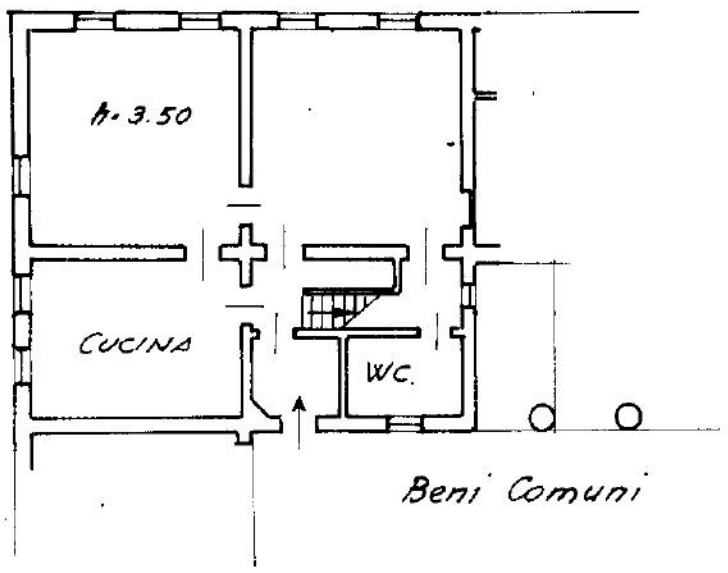

PIANO TERRENO

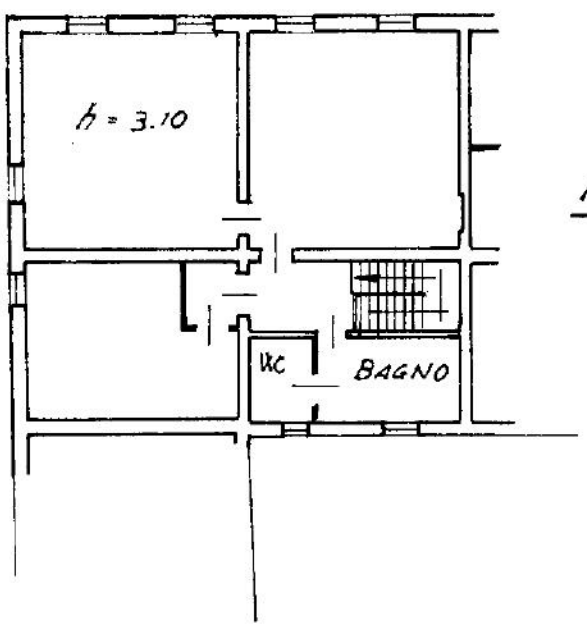

PIANO PRIMO

ORIENTAMENTO



SCALA DI 1. 200

SPAZIO RISERVATO PER LE ANNOTAZIONI D'UFFICIO

DATA

PROT. N°

CREMA

Compilata dal l'Architetto
(Titolo, nome e cognome del tecnico)
ENEA PERANI

Iscritto all'Albo degli Architetti n° 374

della Provincia di Bergamo

DATA 3/1/1988

Firma: Enea Perani

I.P.Z.S. OFFICINA G.V. ROMA

MODULARIO F. - rig. rend. - 497

MOD. B (*Nuovo Catasto Edilizio Urbano*)

MINISTERO DELLE FINANZE

DIREZIONE GENERALE DEL CATASTO E DEI SERVIZI TECNICI ERARIALI

Lire 100

NUOVO CATASTO EDILIZIO URBANO

(R. DECRETO-LEGGE 13 APRILE 1939, N. 652)

Planimetria dell'immobile situato nel Comune di CREMA Loc. CA deNa MOSCHE

Ditta .....

Allegata alla dichiarazione presentata all'Ufficio Tecnico Erariale di CREMONA

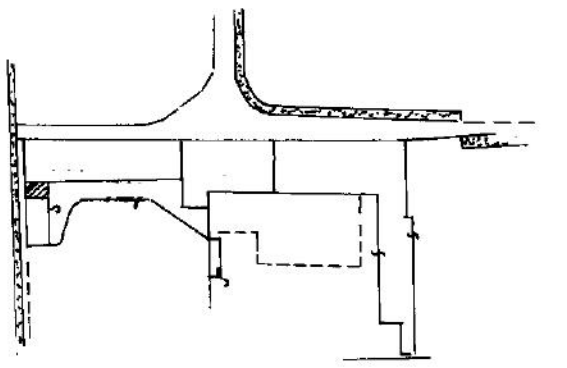

- 1:2000

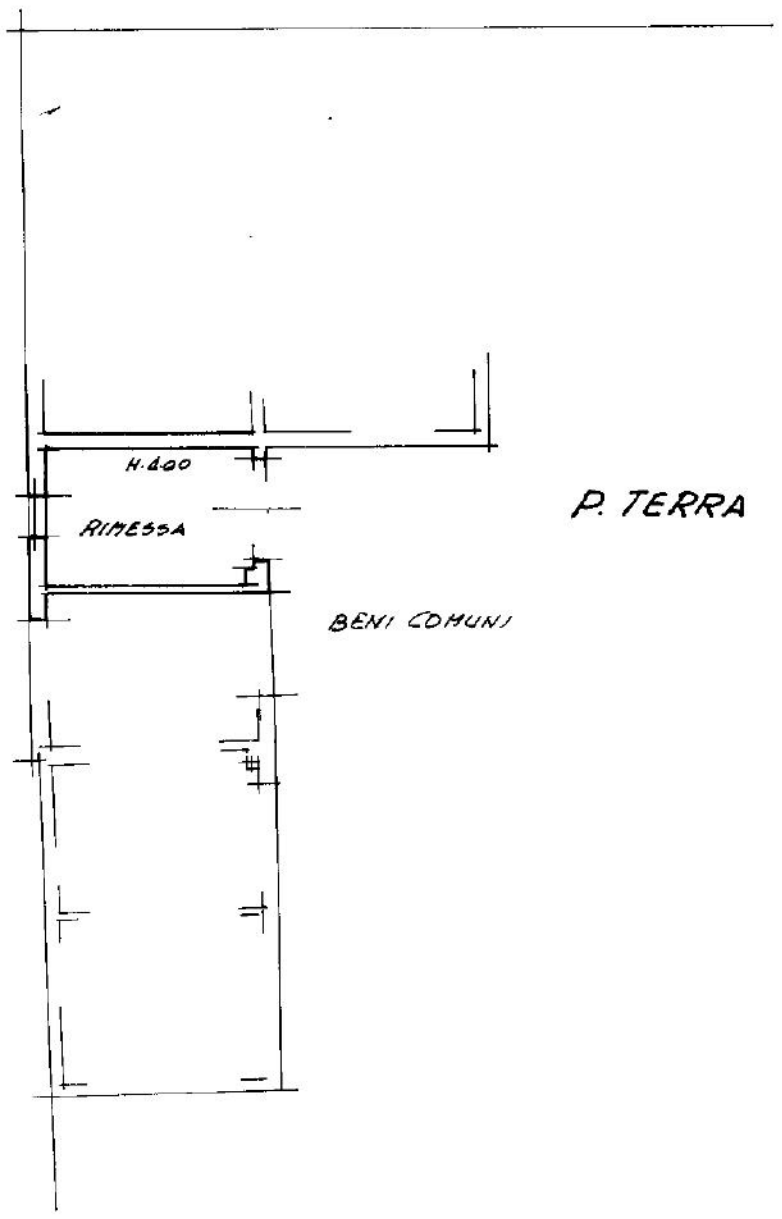

ORIENTAMENTO

SCALA DI 1:200

SPAZIO RISERVATO PER LE ANNOTAZIONI D'UFFICIO

DATA

PROT. N°

CREMA

Compilata dal ARCH
(Titolo, nome e cognome del tecnico)
ENEA PERANI

Iscritto all'Albo de ARCH.

della Provincia di BG

DATA 3/1/88

Firma: Enea Perani

MODULARIO F. - rig. rend. - 497

MINISTERO DELLE FINANZE

DIREZIONE GENERALE DEL CATASTO E DEI SERVIZI TECNICI ERARIALI

Mod. B (*Nuovo Catasto Edilizio Urbano*)

Lire 100

NUOVO CATASTO EDILIZIO URBANO

(R. DECRETO-LEGGE 13 APRILE 1939, N. 652)

Planimetria dell'immobile situato nel Comune di CREMA *Loc.* CA delle MOSCHE

Ditta .....

Allegata alla dichiarazione presentata all'Ufficio Tecnico Erariale di CREMONA

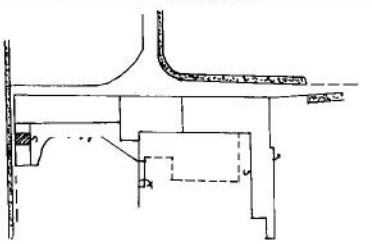

1:2000

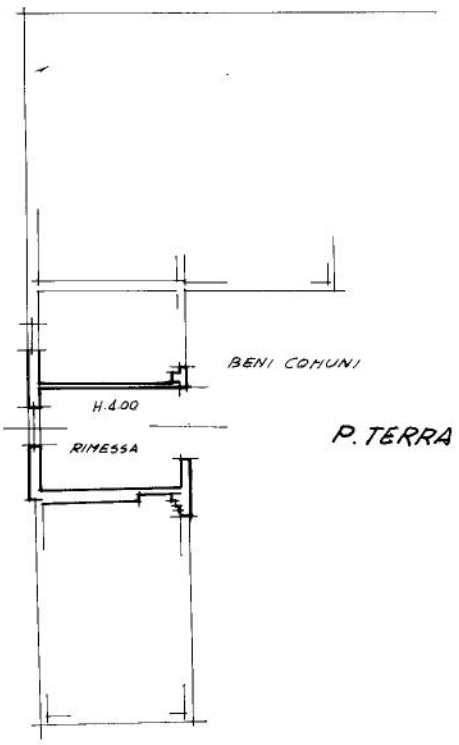

ORIENTAMENTO

SCALA DI 1: 200

SPAZIO RISERVATO PER LE ANNOTAZIONI D'UFFICIO	
DATA 5 FEB 1988	CREMA
PROT. N° 1100/11	

Compilata dal ARCH.
(Titolo, nome e cognome del tecnico)
ENEA PERANI

Iscritto all'Albo de ARCH.

della Provincia di BG *no* 374

DATA 3/1/1988

Firma: Enea Perani

10 metri

a planimetria in atti